Carta de Trazabilidad
MESS-P-ESF-64

Formato: *(Format)*	MESS-CA-FOR-017
Revisión: *(Revision)*	3
Página: *(Page)*	1 de 1

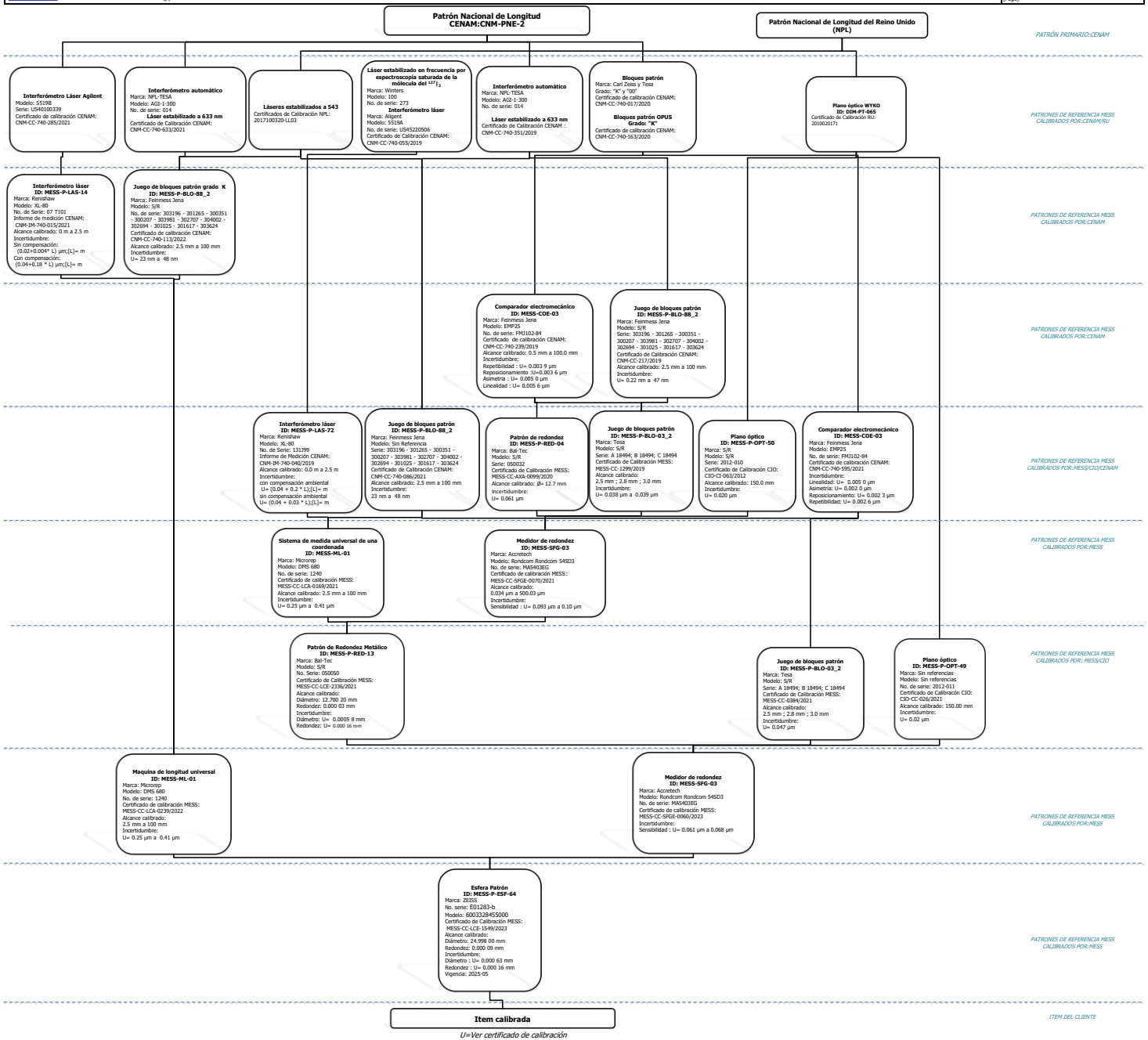

Elaboró:	Revisó:	Aprobó:
Ing. María Guadalupe Suárez Palomino	Ing. María De La Paz Cruz Cruz	Ing.Joyce Cabello Corona

Fecha de revisión: 2023-04-17

Prohibida la reproducción parcial o total del presente documento sin la autorización correspondiente.