

Resultados del ensayo
(Test results)

Incertidumbre de medida: <i>(Measurement uncertainty)</i>	$\pm 3.9E-01 \% L$
--	--------------------

No. de ítem <i>(Part number)</i>	Fuerza Máxima <i>(Max. Force)</i>
Pz 1 M6404	kN 23.9

Gráfica de pruebas
(Test chart)



Gráfico 1. M6404

MESS S.C. Acceso III, No. 16A, Nave 10, Parque Industrial Benito Juárez, Querétaro, Qro.

Para cualquier duda, comentario, sugerencia, felicitación o queja favor de llamar o comunicarse a los siguientes correos:
 Tel. (442) 1 96 49 38, oscar@mess.com.mx marypaz.cruz@mess.com.mx calidad@mess.com.mx

INFORME DIGITAL ORIGINAL
 MESS S.C.

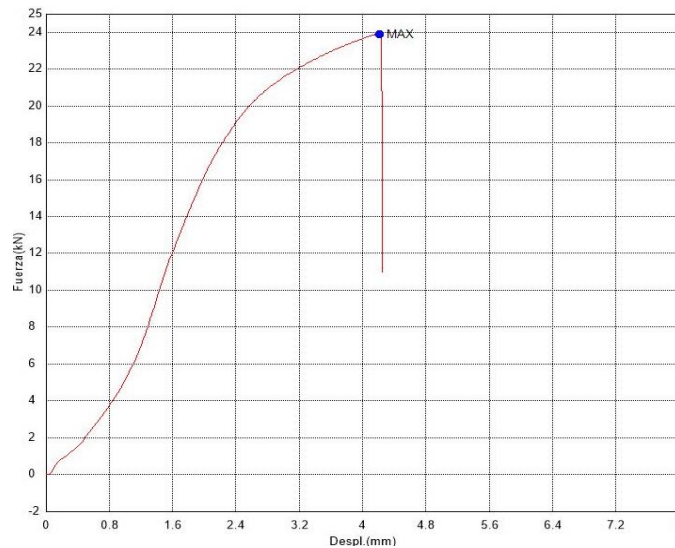

Certificate # 3047.01

Laboratorio acreditado por a2La con número de acreditación 3047.01 vigente hasta 2025-05-31 en cumplimiento a la norma ISO/IEC 17025:(vigente) "Requisitos generales para la competencia de laboratorios de ensayo y de calibración.
(Laboratory accredited by a2La with accreditation number 3047.01 in force until 2025-05-31 in compliance with ISO/IEC 17025:(valid). "General requirements for the competence of testing and calibration laboratories".)

"La emisión de certificados de calibración/informes de medición o ensayo es de manera electrónica en cumplimiento de los estándares"



Resultados del ensayo

(Test results)

Evidencia del ensayo

(Test evidence)



Imagen 1. Identificación de items
Image 1. Items identification.



Imagen 2. Ensayo.
Image 2. Test.



Imagen 3. Items ensayado.
Image 3. Tested items.

MESS S.C. Acceso III, No. 16A, Nave 10, Parque Industrial Benito Juárez, Querétaro, Qro.

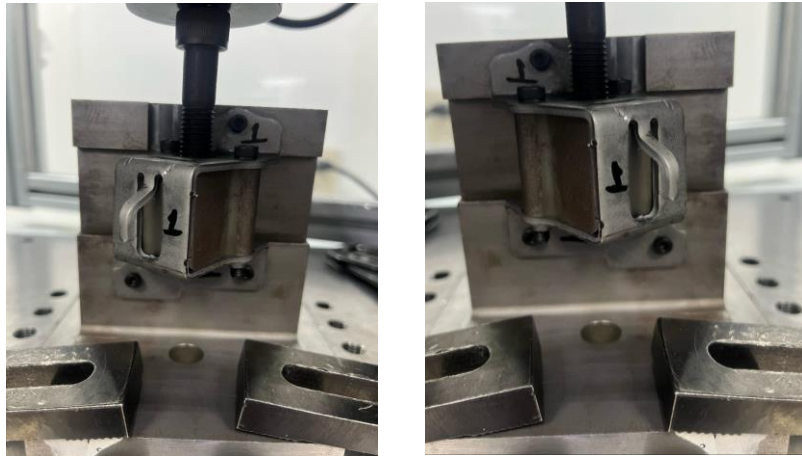
Para cualquier duda, comentario, sugerencia, felicitación o queja favor de llamar o comunicarse a los siguientes correos:
Tel. (442) 1 96 49 38, oscar@mess.com.mx marypaz.cruz@mess.com.mx calidad@mess.com.mx

INFORME DIGITAL ORIGINAL
MESS S.C.



Certificate # 3047.01

Laboratorio acreditado por a2La con número de acreditación 3047.01 vigente hasta 2025-05-31 en cumplimiento a la norma ISO/IEC 17025:(vigente) "Requisitos generales para la competencia de laboratorios de ensayo y de calibración."
(Laboratory accredited by a2La with accreditation number 3047.01 in force until 2025-05-31 in compliance with ISO/IEC 17025:(valid). "General requirements for the competence of testing and calibration laboratories".)

"La emisión de certificados de calibración/informes de medición o ensayo es de manera electrónica en cumplimiento de los estándares"



Observaciones generales
(General observations)

- El uso de los resultados del ensayo quedan a consideración del usuario.
(The use of test results is the responsibility of the user)

- Los resultados y niveles de incertidumbres declarados en este informe de ensayo corresponden exclusivamente al ítem descrito en la hoja 1.
(The results and the level of uncertainties declared in this test report correspond exclusively to the item described at the moment of the test)

- Los resultados que se presentan en este informe tienen trazabilidad a patrones nacionales.
(The results that appear in this report have traceability to national standards)

- La incertidumbre expandida se expresa con un factor de cobertura de $k=2$, que asegura un nivel de aproximadamente 95 %.
(The expanded uncertainty is expressed with a coverage factor of $k = 2$, which ensures a level of approximately 95%)

- La incertidumbre de medida fue estimada según la NMX-CH-140-IMNC-2002 "Guía para la expresión de la incertidumbre en las mediciones".
(The uncertainty of the measurement was estimated according to the NMX-CH-140-IMNC-2002 "Guide for the expression of uncertainty in the measurements")

Descripción del método:
(Description of method)

- El ensayo se realizó siguiendo las instrucciones y requerimientos específicos del cliente (procedimiento interno y/o bajo diseño).
(The test was carried out following the specific instructions and requirements of the client (internal procedure and / or under design))

MESS S.C. Acceso III, No. 16A, Nave 10, Parque Industrial Benito Juárez, Querétaro, Qro.

Para cualquier duda, comentario, sugerencia, felicitación o queja favor de llamar o comunicarse a los siguientes correos:
Tel. (442) 1 96 49 38, oscar@mess.com.mx marypaz.cruz@mess.com.mx calidad@mess.com.mx

INFORME DIGITAL ORIGINAL
MESS S.C.



Certificate # 3047.01

Laboratorio acreditado por a2La con número de acreditación 3047.01 vigente hasta 2025-05-31 en cumplimiento a la norma ISO/IEC 17025:(vigente) "Requisitos generales para la competencia de laboratorios de ensayo y de calibración."
(Laboratory accredited by a2La with accreditation number 3047.01 in force until 2025-05-31 in compliance with ISO/IEC 17025:(valid). "General requirements for the competence of testing and calibration laboratories".)

"La emisión de certificados de calibración/informes de medición o ensayo es de manera electrónica en cumplimiento de los estándares"
FIN DE DOCUMENTO.

